

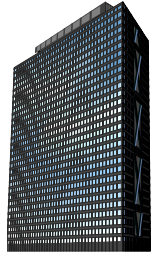

インターネット高圧工事申込みシステム 簡易マニュアル (関西エリア以外)

 関西電力株式会社

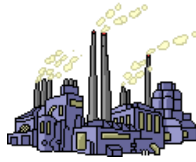
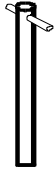
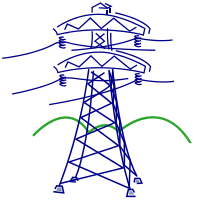

-
- 1. はじめに → P. 2
 - 2. お申込みの流れ → P. 3～
 - 3. システムご利用時の注意事項 → P. 5
 - 4. お申込み方法
 - 4-1. 会員情報登録 → P. 6～
 - 4-2. ログイン → P. 12～
 - 4-3. 基本情報入力 → P. 15～
 - 4-4. 電気料金情報入力 → P. 18～
 - 4-5. 設備情報入力 → P. 20～
 - 4-6. 施工者入力 → P. 22～
 - 4-7. 工事竣工入力 → P. 24～
 - 4-8. 申込内容確認 → P. 28～
 - 4-9. 画像ファイル送信 → P. 31～
 - 4-10. 申込完了 → P. 33～
 - 5. お申込み内容の確認方法
 - 5-1. 工程照会 → P. 34～
 - 5-2. 内容確認・訂正 → P. 37～
 - 5-3. 取消 → P. 39～
 - 6. その他
 - 6-1. 利用者情報の変更 → P. 41～
 - 6-2. ID番号・パスワードを忘れた場合 → P. 44～



○ 北海道、東北、中部、中国、九州エリア分のお申し込みについて

各エリアの送配電事業者さまにてインターネット申し込みシステム（以下、「申込システム」という。）を用意されておりますので、直接お申し込みをお願いいたします。

なお、東北、九州エリアのお申し込みについては、弊社の小売事業者コードが必要になりますので、以下のコードを入力いただきますようよろしくお願いいたします。

関西電力の小売事業者コード ⇒ 東北エリア：「42062」、九州エリア：「42069」

※中国エリアにおける特別高圧のお申し込みにつきましては、申込システムで対応しておりませんので、弊社のインターネット高圧工事申し込みシステムよりお申し込みをお願いいたします。

○ 東京、北陸、四国エリア分のお申し込みについて

弊社のインターネット高圧工事申し込みシステムよりお申し込みをお願いいたします。

お申し込み対象一覧

申込内容	特高	500kW以上	500kW未満	予備あり	自家補あり	備考
新設	×	○	○	○	○	
増設・減設	×	○	○	○	○	
種別変更	×	○	○	○	○	低圧→高圧または特高→高圧の場合のみ
小工事	×	○	○	○	○	
廃止（全撤）	×	×	×	×	×	
名義変更	×	×	×	×	×	
復活・休止	×	×	×	×	×	
系統連系	×	×	×	×	×	

>>> お問合せはこちら

～操作に関するお問い合わせ～

インターネット高圧工事申込みサポートダイヤル

TEL. 06-7506-9212

受付時間／平日9:00～17:00

～お申し込みに関するお問い合わせ～

関西電力コールセンター



0800-777-8810

受付時間／平日9:00～18:00



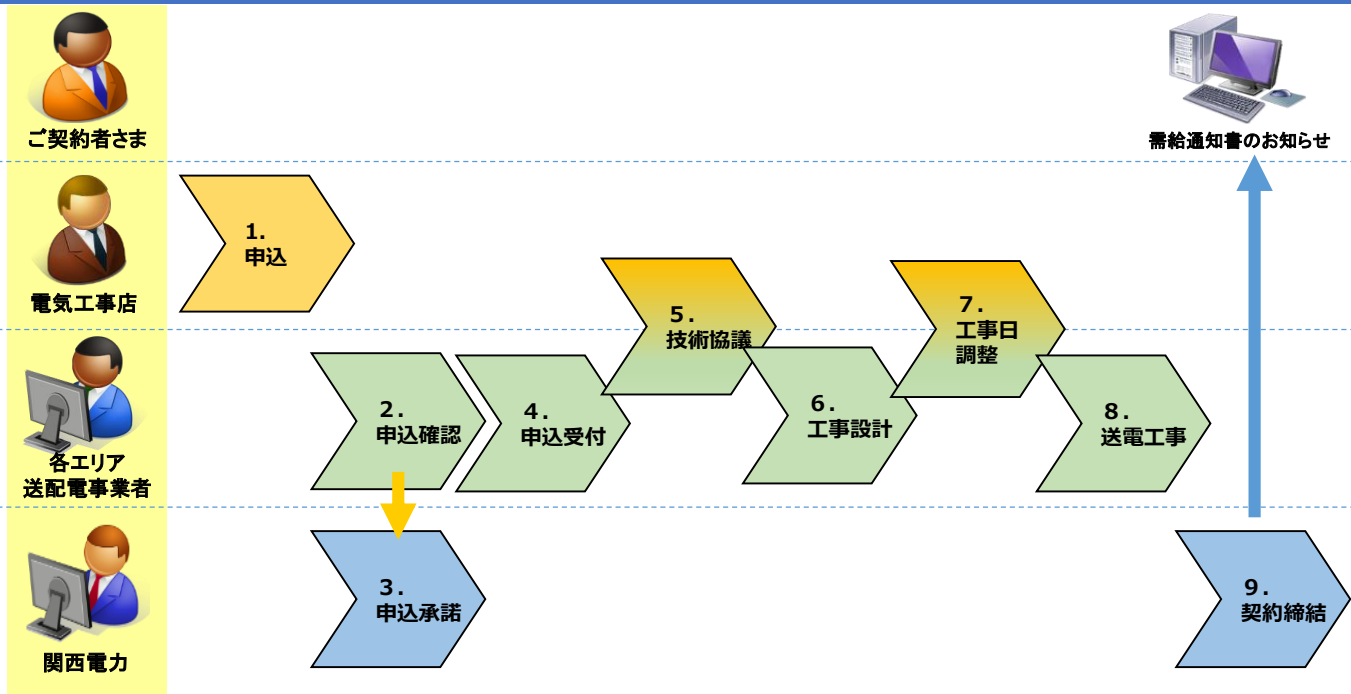

【お申し込み受付フロー】

1.お申し込み（電気工事店）

各エリアの送配電事業者が用意されている申込システムにて、直接お申し込みを行っていただけます。

2.お申し込み確認（各エリアの送配電事業者）

該当する小売電気事業者へ需給契約の承諾を依頼します。

3.お申し込み承諾（関西電力）

各エリアの送配電事業者から届いた内容の確認を行い、承諾手続きを行います。

4.お申し込み受付（各エリアの送配電事業者）

お申し込み内容の確認を行い受付を行います。

5.技術協議（電気工事店、各エリアの送配電事業者）

各エリアの送配電事業者と技術協議を行っていただきます。

6.工事設計（各エリアの送配電事業者）

お申し込み内容に応じて、工事設計を行います。

7.工事日調整（電気工事店、各エリア送配電事業者）

各エリアの送配電事業者より送電立会日時等をご連絡いたします。

8.送電工事（各エリア送配電事業者）

送電工事を行います。

9.契約締結（ご契約者さま、関西電力）

需給通知書を作成し、お知らせさせていただきます。

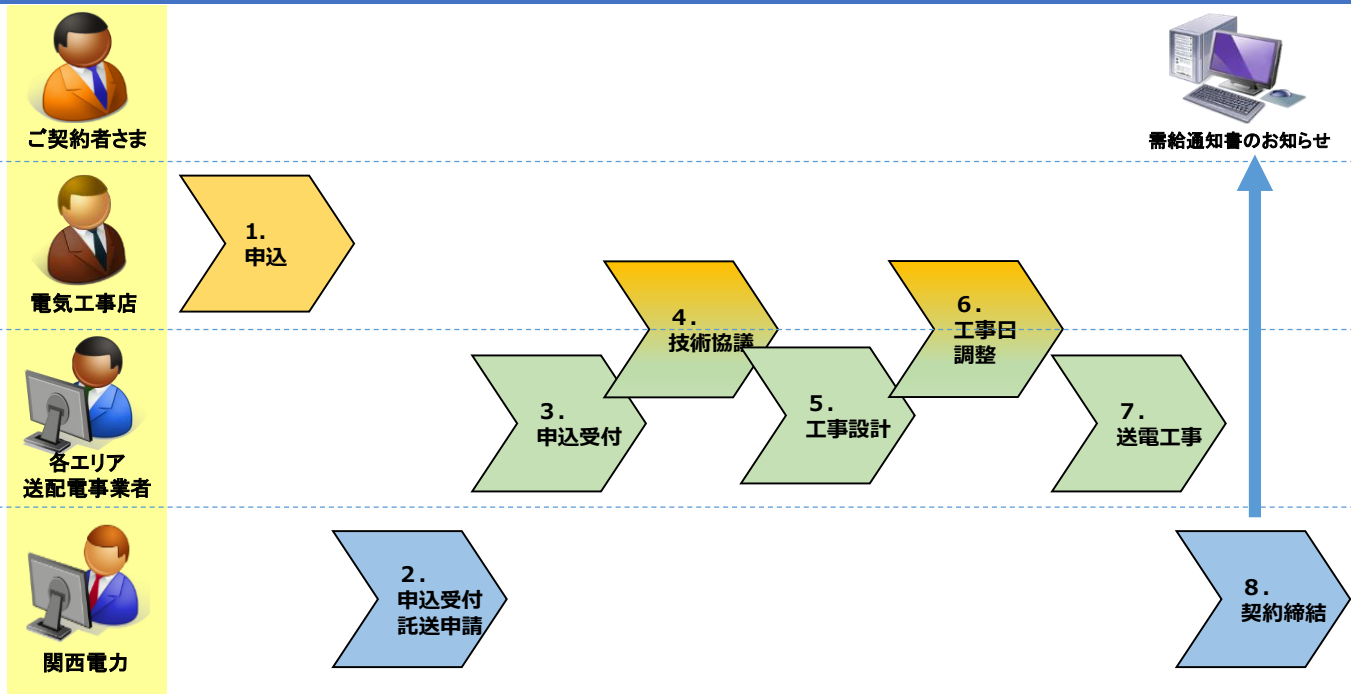

【お申し込み受付フロー】

1.お申し込み（電気工事店）

関西電力のホームページ（専用ページ）からお申し込みを行っていただきます。

2.お申し込み受付と送配電への託送申請（関西電力）

お申し込み内容を確認し受付を行います。その後、各エリアの送配電事業者へ託送申請を行います。

3.お申し込み受付（各エリア送配電事業者）

内容を確認し受付を行います。

4.技術協議（電気工事店、各エリア送配電事業者）

各エリアの送配電事業者と技術協議を行っていただきます。

5.工事設計（各エリアの送配電事業者）

お申し込み内容に応じて、工事設計を行います。

6.工事日調整（電気工事店、各エリア送配電事業者）

各エリアの送配電事業者より送電立会日時等をご連絡いたします。

7.送電工事（各エリア送配電事業者）

送電工事を行います。

8.契約締結（ご契約者さま、関西電力）

需給通知書を作成し、お知らせさせていただきます。

システムのご利用にあたって以下の点にご注意ください。

- ご利用されるにあたって、利用環境は以下のものを推奨します。

OS	: Windows 10以上
解像度	: 1366×768以上
wwwブラウザ	: Internet Explorer（日本語版）11 Google chrome 最新バージョン

- ブラウザの「戻る」「進む」「更新」ボタンは押さないでください。
処理が正しく行われな可能性がります。
- 60分以上入力せずに放置した場合、通信エラーとなりますので、長時間操作を行わない場合は一時保存をご利用ください。
※通信エラーとなった場合、それまでの入力内容は消去されます。
- 一時保存については1件のみとなります。既に一時保存データが存在する場合は、そのお申込みを取り消すか申込みを完了してください。
- 環境依存文字は利用できませんのでご注意ください。
※環境依存文字とは …
パソコンの種類や環境（OS）に依存し、異なる環境では文字化けや誤作動を引き起こす可能性のある文字をいう。
(例) ① (株) 職 VI 扣 TEL
- 竣工届提出後のお申込みの取消は出来ませんのでご注意ください。

4-1 会員登録の手順（1）

関西電力 法人のお客さま
» 個人のお客さま » 企業情報

インターネット工事申込み

よくあるご質問（低圧）
よくあるご質問（高圧）

新規登録

新規登録の手順

1

メールアドレス登録

>

2

登録用URLの送信

>

3

ご利用者情報登録

>

4

登録完了

メールアドレス登録

お申し込みされるお客さまのメールアドレスを入力し、利用規約に同意のうえ、「登録」ボタンを押してください。ご利用者情報登録のご案内をご登録のメールアドレスあてに送信いたします。

1

メールアドレス（半角英数字50文字以内）

メールアドレス確認用（半角英数字50文字以内）

①メールアドレスとメールアドレス確認用を半角英数字50文字以内で入力してください。

※ ドメイン指定受信等を行っている場合は、a2.kepco.co.jpを受信可能にした後、送信してください。
 ※ ご使用のメールソフト、もしくはお客さまがご利用のプロバイダの指定により、登録通知メールが届かない場合や、スパムメールと誤認されることがございます。プロバイダ会社さまへお問い合わせいただくか、「迷惑メール」フォルダなどをご確認ください。

2

インターネット工事申込みシステムの利用規約

インターネット工事申込みシステム利用規約

第1条 総 則

1. インターネット工事申込みシステム利用規約（以下、「本規約」といいます。）は、関西電力株式会社（以下、「関西電力」といいます。）が提供する「インターネット低圧工事申込みシステム」および「インターネット高圧工事申込みシステム」（以下、「本システム」といいます。）の利用に関して定めるものです。

②利用規約をご一読のうえ、「利用規約に同意する」にチェックを入れてください。
※最後までスクロールするとチェックができます。

利用規約に同意する

▶ 個人情報の取り扱いについて

キャンセル
登録

③「登録」を押してください。

ご登録方法やご利用条件についてご不明な点がございましたら、お問合せ先までお電話ください（平日9：00～18：00）

4-1 会員登録の手順（2）

関西電力 法人のお客さま > 個人のお客さま > 企業情報

インターネット工事申込み

よくあるご質問（低圧） よくあるご質問（高圧）

新規登録

新規登録の手順



メールアドレス登録

メールアドレスをご確認のうえ「登録」ボタンを押してください。
修正する際は、必ず下記の「変更」ボタンから前のページに戻ってください。

メールアドレス

kanden.tarou@kepco.co.jp

④メールアドレスに誤りがないかご確認の上、「登録」を押して下さい。

変更

④

登録

4-1 会員登録の手順（3）

関西電力 法人のお客さま > 個人のお客さま > 企業情報

インターネット工事申込み

よくあるご質問（低圧） よくあるご質問（高圧）

新規登録

新規登録の手順

1 メールアドレス登録



2 登録用URLの送信



3 ご利用者情報登録



4 登録完了



メールアドレス登録

⑤登録いただいたメールアドレス宛にご利用者情報登録用URLをお送りします。
メールをご確認の上、URLにアクセスして下さい。

⑤ メールアドレスに送信しました。

ご指定いただいたメールアドレスに、ご利用者情報登録用URLをお送りいたします。

ご利用者情報登録受付番号：20160304-000036

現時点では、ご利用者情報登録は完了していません。
ご登録いただいたメールアドレスに「ご利用者情報登録用URL」を送信いたしますので、メールをご確認のうえURLにアクセスいただき「ご利用者情報登録」手続きへお進みください。

【メールが届かない場合】
ご使用のメールソフト、もしくはお客さまがご利用のプロバイダの指定により、登録通知メールが届かない場合や、スパムメールと認識されることがあります。
プロバイダ会社さまへお問合せいただくか、「迷惑メール」フォルダなどをご確認ください。

【ご利用者情報登録用URLの有効期限】
ご利用者情報登録用URLは、送信完了後、1ヶ月で失効いたしますので、お早めにお手続きをお願いいたします。
誤ってメールを削除してしまった場合や、ご利用者情報登録受付番号を失効された場合は、再度メールアドレスの登録をお願いいたします。

閉じる

4-1 会員情報の登録手順（4）

関西電力 法人のお客さま >> 個人のお客さま > 企業情報

インターネット工事申込み

よくあるご質問（低圧） よくあるご質問（高圧）

新規登録

新規登録の手順



ご利用者情報登録

ご利用者の情報を入力し、「確認」ボタンを押してください。
 ※*付の項目は必ず入力してください。

- ⑥ URLにアクセス後、画面の入力項目にしたがって、ご利用者情報の入力をしてください。なお、入力したパスワードはログインの際に必要となりますので、お忘れのないようお願いします。
 ※インターネット低圧工事申込みのID番号をお持ちの方は右上画面の入力欄にID番号・パスワードをご入力の上、貼付けボタンをクリックして下さい。

■ 「インターネット低圧工事申込み」のIDをお持ちの方は、ご利用者情報の一部を貼付することができます。

ID番号：

パスワード：

> 貼付

一定回数続けてID番号・パスワードを間違われた場合、一時的に貼付機能をご利用できなくなります。

6

ID番号	<input type="text"/>	
パスワード（半角英数字8桁）	※ <input type="password"/>	
パスワード確認（半角英数字8桁）	※ <input type="password"/>	
会社名（フリガナ）（半角カナ英数字20文字以内）	※ <input type="text"/>	入力例）カンサイデンキ
会社名（全角20文字以内）	※ <input type="text"/>	入力例）関西電力
代表者氏名（フリガナ）（半角カナ英数字20文字以内）	※ <input type="text"/>	

省略

登録番号・届出番号（半角英数字20文字以内）	※ <input type="text"/>	電気工事業者登録申請番号または主任技術者免状の交付番号を入力してください。 ※両方をお持ちの方は、電気工事業者登録申請番号を入力してください。 （低圧の申請については、電気工事業者登録申請番号が必要となります。）
------------------------	------------------------	--

利用者情報を
クリアする

7

確認

⑦ 「確認」を押してください。

4-1 会員情報の登録手順（5）

関西電力 法人のお客さま > 個人のお客さま > 企業情報

インターネット工事申込み

よくあるご質問（低圧） よくあるご質問（高圧）

新規登録

新規登録の手順



ご利用者情報登録

入力されたお客さま情報をご確認の上、間違いがなければ「登録」ボタンを押してください。

変更される場合は「変更」ボタンを押して登録画面へお戻りください。

※パスワードはセキュリティ上、表示しておりません。

ID番号	
パスワード	*****
会社名（フリガナ）	カンサイデンキョウ
会社名	関西電力
代表者氏名（フリガナ）	カンデン 太郎
代表者氏名	関電 太郎
ご住所 ※お申込をされる方のご住所をご登録ください。	〒530-0005 大阪市 北区 中之島 3丁目 6番16号

省略

登録番号・届出番号	00F-00000
-----------	-----------

⑧

変更
登録

⑧入力内容を確認の上、「登録」を押してください。

4-1 会員情報の登録手順（6）

関西電力 法人のお客さま > 個人のお客さま > 企業情報

インターネット工事申込み

よくあるご質問（低圧） よくあるご質問（高圧）

新規登録

新規登録の手順

登録完了
インターネット工事申込み
ご利用者さまの「ID番号」

⑨ 新規登録が完了したのでID番号とパスワードをお控えください。
なお、本ID番号とパスワードでインターネット低圧工事申込みシステムにもログインすることが可能です。
※ID番号とパスワードはメールにて再度ご連絡いたします。

ID番号	90000087
パスワード	*****

ログイン画面（低圧）
ログイン画面（高圧）

閉じる
⑩ 「ログイン画面（高圧）」を押してください。

4-2 ログイン (1)

① 関西電力ホームページ上部の「法人のお客さま」を押してください。

関西電力 power with heart

個人のお客さま

法人のお客さま

お問い合わせ

検索

Media English

企業情報

事業概要

IR情報

サステナビリティ

採用情報

ニュース

電気工事会社の皆さまへのご案内

② 「高圧工事のお申込み」を押してください。

低圧工事申込み
シンセツくん

高圧工事申込み

低圧工事申込み
(シンセツくん)

高圧工事申込み

「低圧の電気工事申込み」について、インターネットにて承っております。

会員登録がお済みの方

「高圧の電気工事申込み」について

はじめてご利用の方

③ 「ログインする」を押してください。

③

ログインする

新規登録のお申込みはこちら

工事のお申込みをカンタンに!

インターネット高圧工事申込み

【お問い合わせ先】 06-7506-9212 (サポートダイヤル)
営業時間：平日9:00~17:00

よくあるご質問

④ ID番号・パスワードを入力してください。

④

ID番号 (半角数字 8桁)

パスワード (半角英数字 8桁)

 ID番号・パスワードを保存する

⑤ 「ログイン」を押してください。

⑤

ログイン

ID番号・パスワードを忘れた方はこちら

ご注意ください。

◆ 関西電力以外と電気のご契約をされる場合は、当システムをご利用できません。

◆ 電気のご契約先をご確認のうえ、お申込みいただきますようお願い致します。

※ 小売電気事業者へのお申込み方法につきましては、ご契約先へご確認ください。

◆ 一定回数続けてパスワードを間違われた場合、一時的に当システムをご利用できなくなります。

「ご利用規約」を再度ご確認ください。

>> こちらより『ご利用規約』をご覧ください。

4-2 ログイン (2)

インターネット高圧工事申込み

【お問い合わせ先】 06-7506-9212 (サポートダイヤル)
営業時間：平日9:00~17:00

[ホーム](#)[よくあるご質問](#)[利用者情報変更](#)[ログアウト](#)

ブラウザの「戻る」「進む」「更新」ボタンは使用しないでください。正常に処理が行われない場合があります。

【入力時の注意事項】

席を離れるときなど60分以上入力せずに放置した場合、通信エラーとなりそれまでの入力内容は消去されます。

長時間入力しない場合は一時保存をしてください。

高圧工事申込み選択画面

お客さまが関西電力との電気需給契約を希望（締結）されていることをご確認いただき、高圧工事の申込みを行ってください。
本サイトから申込みいただけない高圧工事は、[こちら](#)をご確認ください。

高圧工事申込みはこちら

- 関西エリア
- 関西エリア以外
- 過去の申込みデータを活用

⑥ 関西エリア以外にチェックを入れ、「高圧工事申込み」を押してください。
※過去のお申込みデータを利用する場合は、「過去の申込データを活用」にチェックを入れてください。

⑥

高圧工事申込み

申込み
再開申込み
中止

申込み一覧

関西電力からのお知らせ



「関西電力からのお知らせ」より、関西電力からの連絡事項をご確認ください。



(参考) 過去のお申込みデータを活用した場合

インターネット高圧工事申込み

【お問い合わせ先】 06-7506-9212 (サポートダイヤル)
営業時間：平日9:00～17:00

[ホーム](#)
[よくあるご質問](#)
[利用者情報変更](#)
[ログアウト](#)

ブラウザの「戻る」「進む」「更新」ボタンは使用しないでください。正常に処理が行われない場合があります。

過去パターン選択

過去パターン

利用する過去パターンを選択して、「申込」ボタンを押してください。

①お申込みを選択してください。

選択	申込年月日	契約種別	申込内容	パターン名	過去パターン 確認
<input type="radio"/>	2018/ 7/ 2		小工事	パターン4	確認
<input type="radio"/>	2018/ 7/ 2		変圧設備の変更	パターン3	確認
<input type="radio"/>	2018/ 7/ 2	高圧電力A S - T O U	新設	パターン2	確認
<input type="radio"/>	2018/ 7/ 2	高圧電力A S	新設	パターン1	確認

②「申込」を押してください。

戻る

②

申込

4-3 基本情報入力（新設常時&常時・予備の同時申込みの場合）

インターネット高圧工事申込み

【お問い合わせ先】 06-7506-9212（サポートダイヤル）
営業時間：平日9:00～17:00

ホーム

よくあるご質問

利用者情報変更

ログアウト

ブラウザの「戻る」「進む」「更新」ボタンは使用しないでください。正常に処理が行われない場合があります。



■お申込みされる契約基本情報を入力してください。（※マークは必須項目です）

供給エリア ①	※ 北海道エリア	①供給エリアを選択してください。
ご契約者 ②	例) 関西電力株式会社 ※ 関電 太郎	②ご契約名義を入力してください。
使用場所住所 ③	郵便番号 (半角数字) 〒 ※ 市区町村名 ※ 町・字・通名 ※ 番地 (全角 20文字以内)	③ご使用場所住所を入力してください。 ※「住所検索」の操作方法はP.16を参照。
申込内容 ④	※ 新設 常時 + 予備	④申込内容を選択してください。 ※申込内容を選択すると、契約電力の選択が可能になります。
契約電力 ⑤	<input checked="" type="radio"/> 高圧～契約電力500kW未満～（最大需要電力により契約電力を決定） <input type="radio"/> 高圧～契約電力500kW以上～（協議により契約電力を決定）	⑤契約電力を選択してください。
送電希望日 ⑥	※ 20190531	⑥送電希望日を入力してください。 例) 2019年7月27日 → 20190727
<input type="button" value="戻る"/> <input type="button" value="一時保存"/> <input checked="" type="button" value="承認"/>		⑦「承認」を押してください。

電気供給契約について貴社の「電気供給条件（関西エリア以外〔特別高圧・高圧〕）」および「標準料金表（特別高圧・高圧）」を了承し、下記需要場所における電力に関する情報を、一般送配電事業者から貴社へ情報開示されることをあらかじめ了承する場合は、承認ボタンを押下して、次の申込み工程にお進みください。

4-3 基本情報入力（予備のみ&新設以外のお申込みの場合）

インターネット高圧工事申込み

【お問い合わせ先】 06-7506-9212（サポートダイヤル）
営業時間：平日9:00～17:00

ホーム

よくあるご質問

利用者情報変更

ログアウト

ブラウザの「戻る」「進む」「更新」ボタンは使用しないでください。正常に処理が行われない場合があります。



■お申込みされる契約基本情報を入力してください。（※マークは必須項目です）

供給エリア ①	※ 北海道エリア	①供給エリアを選択してください。
ご契約者 ②	例) 関西電力株式会社 ※ 関電 太郎	②ご契約名義を入力してください。
使用場所住所 ③	郵便番号（半角数字） 〒 ※ 市区町村名 ※ 町・字・通名 ※ 番地 （全角 20文字以内）	③ご使用場所住所を入力してください。 ※「住所検索」の操作方法はP.16を参照。
申込内容 ④	※ 新設 予備のみ	④申込内容を選択してください。 ※申込内容を選択すると、契約電力の選択が可能になります。
契約者番号 ⑤	供給地点特定番号 例) 1234567890123456789012 1234567890123456789012	⑤常時供給の供給地点特定番号を入力してください。
契約電力 ⑥	● 高圧～契約電力500kW未満～（最大需要電力により契約電力を決定） ○ 高圧～契約電力500kW以上～（協議により契約電力を決定）	⑥契約電力を選択してください。
送電希望日 ⑦	※ 20190727	⑦送電希望日を入力してください。 例) 2019年7月27日 → 20190727

電気供給契約について貴社の「電気供給条件（関西エリア以外（特別高圧・高圧）」および「標準料金表（特別高圧・高圧）」を了承し、下記需要場所における電力に関する情報を、一般送配電事業者から貴社へ情報開示されることをあらかじめ了承した場合は、承認ボタンを押下して、次の申込み工程にお進みください。

戻る

一時保存

承認

⑧「承認」を押してください。

(参考) 「住所検索」の操作方法

あ か さ た な は ま や ら わ

カナ検索

1 ①ご使用場所の都道府県を選択してください。

No.	漢字名	カナ名
1	兵庫県	ヒョウゴケン
2	広島県	ヒロシマケン
3	福井県	フクイケン
4	福岡県	フクオカケン
5	福島県	フクシマケン
6	北海道	ホッカイドウ

あ か さ た な は ま や ら わ

カナ検索

北海道 **2** ②該当する住所を選択してください。

No.	漢字名	カナ名
1	赤平市	アカヘラシ
2	阿寒郡 鶴居村	アカンケン ツルイムラ
3	旭川市	アサヒカワシ
4	芦別市	アシベツシ
5	足寄郡 足寄町	アソコケン アソコチョウ
6	足寄郡 陸別町	アソコケン リクベツチョウ
7	厚岸郡 厚岸町	アツカシケン アツカシチョウ
8	厚岸郡 浜中町	アツカシケン ハマナカチョウ
9	網走郡 大空町	アハシリケン オホソラチョウ
10	網走郡 津別町	アハシリケン ツバメチョウ
11	網走郡 美幌町	アハシリケン ビモロチョウ
12	網走市	アハシシ
13	虻田郡 喜茂別町	アハダケン キモベツチョウ
14	虻田郡 京極町	アハダケン キョウゴクチョウ
15	虻田郡 倶知安町	アハダケン クチアンチョウ

「北海道」を
選択した場合

4-4 電気料金情報入力（1）

インターネット高圧工事申込み

【お問い合わせ先】 06-7506-9212（サポートダイヤル）
営業時間：平日9:00～17:00

ホーム

よくあるご質問

利用者情報変更

ログアウト

ブラウザの「戻る」「進む」「更新」ボタンは使用しないでください。正常に処理が行われない場合があります。



■お申込みされる電気料金情報を入力してください。（※マークは必須項目です）

ご契約者	テスト	申込内容	新設 常時 + 予備
使用場所住所		送電希望日	2022年5月1日

※関西電力からの帳票に印字する名称を登録ください。

契約名義（フリガナ） <small>（全角13文字以内）</small>	例）カンデンタロウ ※ カンデンタロウ	①請求書等に印字する名義を入力してください。
契約名義 <small>（全角20文字以内）</small>	例）関西電力 ○○店 ※ 関電 太郎	予備電力のみ、もしくは受電設備の変更のお申込み以外の場合のみ表示されます。
用途 <small>（全角20文字以内）</small>	※用途1 百貨店商店 ▼ 用途2 コンビニエンスストア ▼ 例）コンビニ、福祉施設、マンション、食品工場	②用途を選択し、入力してください。
料金メニュー	高圧電力A S ▼ <small>※料金メニューについて、ご要望がある場合は「電気料金に関する連絡事項」に記載ください。</small>	③料金メニューを選択してください。 <small>※その他の料金メニューについてはこちらをご確認お願い致します。</small>
契約者電話番号 <small>（半角数字）</small>	99 - 9999 - 9999	④ご契約者さまの連絡先を入力してください。

①ご希望の契約電力や選択した用途によって、選択可能な契約種別が自動的に選定されます。

次頁へ続く

4-4 電気料金情報入力（2）

続き

電気料金請求先住所の決定	<input checked="" type="radio"/> 決定 <input type="radio"/> 未決定	※現時点での電気料金請求先住所の決定有無を選択してください。状況をチェックしてください。
電気料金請求先名義 (全角20文字以内)	<input type="checkbox"/> 契約名義と同じ <input type="text"/>	※契約名義と同じ場合は口にチェックをしてください。
電気料金請求先住所	<input type="checkbox"/> 使用場所住所と同じ 郵便番号 (半角数字) 〒 <input type="text"/> > 住所検索 市区町村名 (全角20文字以内) <input type="text"/> 町・字・通名 (全角20文字以内) <input type="text"/> 番地 (全角20文字以内) <input type="text"/>	※使用場所住所と同じ場合は口にチェックをしてください。
電気料金請求先電話番号 (半角数字)	<input type="checkbox"/> 契約者電話番号と同じ <input type="text"/> - <input type="text"/> - <input type="text"/>	※契約者電話番号と同じ場合は口にチェックをしてください。

■ 電気料金に関する連絡事項

連絡事項 (全角)	⑦電気料金に関する連絡事項があれば記入してください。電気料金に関する連絡事項がある場合は200文字以内で入力してください。
-----------	---



予備電力のみ、もしくは受電設備の変更以外の場合のみ表示されます。

ご契約者に電気需給契約に関して、インターネットでの申込みの承認を得ている場合は、承認ボタンを押下して、次の申込み工程にお進みください。

戻る

一時保存

⑧

承認

⑧「承認」を押してください。

● 関連リンク

高圧・特別高圧の

インターネット低圧工事申込み



4-5 設備情報入力（1）

インターネット高圧工事申込み

【お問い合わせ先】 06-7506-9212（サポートダイヤル）
営業時間：平日9:00～17:00



ブラウザの「戻る」「進む」「更新」ボタンは使用しないでください。正常に処理が行われない場合があります。



■引込情報を入力してください

引込柱	<input type="text"/>	①引込柱を入力してください。
三長	25 m	近くに引込柱が無い場合は三長に「99」を入力してください。
横断状況	道路	④その他、引込情報を入力、選択してください。 ※近くに電柱が無い場合は三長には「99」を入力してください。
接近状況	地上	

■設備情報を入力してください。

受電方式	キュービクル	⑤設備情報を入力してください。
設置場所	地上	
計器位置	キュービクル（地上）	
自動力率調整装置	設置無	

※ 増減設の場合は、増減後のすべての設備容量を入力してください。

選択したお申込み内容に応じて、単線結線図等の図紙と相違が無いようご注意ください。

受電用変圧器および高圧負荷設備	新・既	結線等	相別	容量	台数	用途
合計 5 台	新設	電灯	1	150 kVA	1	通年使用
	新設	動力	3	200 kVA	1	通年使用

⑥ご使用されるすべての設備容量を入力してください。
※ 1 2 設備を超える場合は、郵送にてご対応させていただきます。



500kW未満のお申込みの場合のみ表示されます。

続き

4-5 設備情報入力 (2)

続き

⑤ 系統連系 (予定) 有無

※ 新規 (追加) の連系予定あり 既連系あり 連系 (予定) なし

⑥ 連系 (予定) 時期

20190401

⑥ 「あり」を選択した場合、系統 (予定) 時期を入力してください。

※予定ありにチェックをした場合は、時期についても入力してください。
 別途、系統連系をお申込みされる場合、連系电压によって受付方法が異なります。
 低圧連系は、営業所窓口までお申込みください。
 (低圧連系は、インターネット受付でお申込みください。)

「あり」を選択した場合のみ表示されます

■ 工事に関する連絡事項

⑦ 連絡事項 (全角)

⑦ 工事に関する連絡事項があれば記入してください。
 【記入例】

- ・○○号柱～○○号柱の間、電線に防護カバー取付希望。
- ・キュービクルの設置場所は屋上です。
- ・計器の取付場所はキュービクル内です。
- ・受電設備の増設にあわせてケーブル取替えを実施。
- ・受電切替による工程 (キュービクル取替の場合)

○/○ ○時 関電P A S開放・計量装置取外し
 X/X X時 キュービクル取替え
 ▲/▲ ▲時 計量装置取付け・関電P A S投入

ご契約者に供給設備に関して、インターネットでの申込みの承認を得ている場合は、承認ボタンを押下して、次の申込み工程にお進みください。

⑧

戻る 一時保存 承認

⑧ 「承認」を押してください。

4-6 施工者入力 (1)

インターネット高圧工事申込み

【お問い合わせ先】 06-7506-9212 (サポートダイヤル)
営業時間：平日9:00~17:00

ホーム

よくあるご質問

利用者情報変更

ログアウト

ブラウザの「戻る」「進む」「更新」ボタンは使用しないでください。正常に処理が行われない場合があります。

基本情報
入力電気料金
情報入力設備情報
入力施工者
入力工事竣工
入力申込内容
確認画像ファイル
送信

申込完了

■施工者さまの情報を入力してください (※ マークは必須項目です)

会社名	関西電力株式会社	
住所	〒 530-8270 大阪市 北区 中之島3丁目6番16号 関西電力株式会社	
代表電話番号		
担当者氏名1 (全角20文字以内)	<input type="text"/>	<p>①ご担当者さまの情報を入力してください。 ※お申込み内容について、確認等があった場合、こちらの番号にご連絡いたします。 なお、本申込みにおける電気工事の責任者さまのお名前と日中連絡の取れる携帯番号を入力してください。</p>
携帯電話番号 (半角数字)	<input type="text"/> - <input type="text"/> - <input type="text"/>	
担当者氏名2 (全角20文字以内)	<input type="text"/>	
FAX番号	<input type="text"/>	
代表者氏名(フリガナ)	かでん けいこ	
代表者氏名	関電 花子	<p>会員情報がそのまま自動表示されますので、会員情報に変更がある場合は、P. 40~P. 42「利用者情報の変更」を参照。</p>
代表メールアドレス	kanden.hanako@example.co.jp	
担当者1メールアドレス (半角英数字50文字以内)	<input type="text"/>	代表メールアドレスと同一の場合でもご入力をお願いいたします。
担当者2メールアドレス (半角英数字50文字以内)	<input type="text"/>	
組合名	パスワード=「kanden00」	
組合員証No.		

4-6 施工者入力（2）

■ お客さま窓口連絡先情報

会社・所属	例) 関西電力株式会社 総務部 第1グループ ※ <input type="text"/>
ご担当者氏名	例) 関西 太郎 ※ <input type="text"/>
連絡先電話番号 (半角数字)	※ <input type="text"/> - <input type="text"/> - <input type="text"/>

■ 主任技術者情報

主任技術者 (立会者)	所属 (全角10文字以内)	<input type="text"/>	<p>②主任技術者情報を入力してください。 実施する必要があります。</p> <p>※申請された主任技術者の選任届出について、監督部の承認後に採番される「通知番号」(主任技術者の選任)の入力をお願いします。また、2020年6月29日以前に、申請された主任技術者の選任については、E番の入力をお願いします。</p>
	氏名 (全角10文字以内)	<input type="text"/>	
	TEL (半角数字)	<input type="text"/> - <input type="text"/> - <input type="text"/>	
	承認年月日 (届出年月日)	<input type="text"/>	
	通知番号連番 (E番) (半角英数字15文字以内)	<input type="text"/>	

■ 工事費が発生した場合のご請求先を入力してください。

工事費請求先名義 (全角20文字以内)	※ <input type="text"/>	③工事費の請求先を入力してください。
工事費請求先住所	<p>郵便番号 (半角数字) 〒 <input type="text"/></p> <p><input type="button" value="住所検索"/></p> <p>市区町村名 (全角20文字以内) <input type="text"/></p> <p>町・字・通名 (全角20文字以内) <input type="text"/></p> <p>番地 (全角20文字以内) <input type="text"/></p>	
工事費請求連絡先 (半角数字)	※ <input type="text"/>	④お申込みと同時に竣工情報の入力可能な場合は、「申込同時竣工」を押し、工事竣工入力画面へ進んでください。 後日、竣工情報の入力を行う場合は、「後日竣工」を押し、申込内容確認画面へ進んでください。

④

戻る	一時保存	申込同時竣工	後日竣工 (申込のみ)
----	------	--------	----------------

4-7 工事竣工入力（1）…申込同時竣工を選択した場合

インターネット高圧工事申込み

【お問い合わせ先】 06-7506-9212（サポートダイヤル）
営業時間：平日9:00～17:00

ホーム

よくあるご質問

利用者情報変更

ログアウト

ブラウザの「戻る」「進む」「更新」ボタンは使用しないでください。正常に処理が行われな場合があります。

基本情報
入力電気料金
情報入力設備情報
入力施工者
入力工事竣工
入力申込内容
確認画像ファイル
送信

申込完了

■竣工の内容を入力してください（※マークは必須項目です）

ご契約者	関電 太郎	申込内容	新設 常時
使用場所住所	大阪市 北区 中之島 3丁目 6-16		
工事竣工日	① ※ 20190331		
送電希望日	② ※ 20190401 0 時 00 分		※送電希望日についてはご希望に添えない場合がありますのでご了承ください。
気中開閉器操作 (PAS操作)	③ <input checked="" type="checkbox"/> 予定あり 開放予定日時 <input type="text"/> 時 <input type="text"/> 投入予定日時 <input type="text"/> 時 <input type="text"/>		※気中開閉器操作（PAS操作）は、器 ③気中開閉器操作（PAS操作）について 予定がある場合は“予定あり”にチェック のうえ、開放・投入予定日時を入力して ください。（関電所有のものに限ります）

続く

4-7 工事竣工入力（2）…申込同時竣工を選択した場合

続き

主任技術者 (立会者)	所属 (全角10文字以内)	<input type="text"/>	<p>④主任技術者さまが決定している場合は、主任技術者情報を入力してください。</p> <p>※送電時は主任技術者立会のうえ送電操作のため、主任技術者おは、送電希望日までします。</p> <p>※申請された主任技術者の選任ならびに保安規定の届出について、監督部の承認後に採番される「通知番号」（主任技術者の選任）ならびに「受理番号」（保安規定の届出）の入力をお願いします。また、2020年6月29日以前に、申請された主任技術者の選任ならびに保安規定の届出については、E・F番の入力をお願いします。</p>
	氏名 (全角10文字以内)	<input type="text"/>	
	TEL (半角数字)	<input type="text"/> - <input type="text"/> - <input type="text"/>	
	承認年月日 (届出年月日)	<input type="text"/> 	
	通知番号連番 (E番) (半角英数字15文字以内)	<input type="text"/>	
保安規定	受理年月日 (届出年月日)	<input type="text"/> 	
	通知番号連番 (F番) (半角英数字15文字以内)	<input type="text"/>	

■ 工事に関する連絡事項

連絡事項 (全角)	<p>⑤工事に関する連絡事項があれば記入してください。 【連絡事項（記入例）】</p> <ul style="list-style-type: none"> ○月○日～□月□日は、キュービクル付近で他の工事業者が作業を行っており、計量装置工事が不可となります。 計量装置工事の際、資材搬入経路について打合せしたい事項がありますので、工事日が決れば連絡をお願いします。
-----------	---

⑥「次へ」を押してください。

戻る

一時保存

⑥

次へ

(参考) 後日竣工を選択した場合の工事竣工入力方法 (1)

インターネット高圧工事申込み

【お問い合わせ先】 06-7506-9212 (サポートダイヤル)
営業時間：平日9:00~17:00

[ホーム](#)[よくあるご質問](#)[利用者情報変更](#)[ログアウト](#)

ブラウザの「戻る」「進む」「更新」ボタンは使用しないでください。正常に処理が行われない場合があります。

【入力時の注意事項】

席を離れるときなど60分以上入力せずに放置した場合、通信エラーとなりそれまでの入力内容は消去されます。

長時間入力しない場合は一時保存をしてください。

高圧工事申込み選択画面

お客さまが関西電力との電気需給契約を希望（締結）されていることをご確認いただき、高圧工事の申込みを行ってください。
本サイトから申込みいただけない高圧工事は、[こちら](#)をご確認ください。

<p>高圧工事申込みはこちら</p> <p><input type="radio"/> 関西エリア <input checked="" type="radio"/> 関西エリア以外</p> <p><input type="checkbox"/> 過去の申込みデータを活用</p> <p>高圧工事申込み</p>	<p>一時保存（入力中データ）からの電気工事の 申込み・中止はこちら</p> <p>申込み再開 申込み中止</p>	<p>申込み内容の確認、訂正、電気工事の竣工届け</p> <p>①「申込み一覧」を押してください。</p> <p>申込み一覧</p>
---	---	---

関西電力からのお知らせ

(参考) 後日竣工を選択した場合の工事竣工入力方法 (2)

インターネット高圧工事申込み

【お問い合わせ先】 06-7506-9212 (サポートダイヤル)
営業時間：平日9:00~17:00

[ホーム](#)
[よくあるご質問](#)
[利用者情報変更](#)
[ログアウト](#)

ブラウザの「戻る」「進む」「更新」ボタンは使用しないでください。正常に処理が行われなかった場合があります。

高圧工事申込み一覧

表示する申込み内容の検索条件を入力の上「検索」ボタンを押してください。

②検索条件を入力してください。

検索条件	申込年月日	(自) 20180701  ~ (至) 20180731 
	申込内容	<input type="text"/> <input type="button" value="竣工"/> <input type="text"/>
	ご契約者	<input type="text"/>
	申込番号	<input type="text"/> N <input type="text"/> 託送申込番号 <input type="text"/> S <input type="text"/> <input type="button" value="検索"/>

③「検索」を押してください。

検索結果から表示する対象を選択し、ボタンを押してください。

④工事竣工情報を入力するお申込みを選択してください。

選択	申込年月日	申込番号	工事種別	工事内容	竣工	担当者	ご契約者 (35文字まで表示)
<input type="radio"/>	2018/7/2	18N000042	小工事		未	関谷 太郎	
<input type="radio"/>	2018/7/2	18N000041	変圧設備の変更		未	関谷 太郎	
<input type="radio"/>	2018/7/2	18N000040	変圧設備の変更		未	関谷 太郎	
<input type="radio"/>	2018/7/2	18N000039	変圧設備の変更		未	関谷 太郎	
<input type="radio"/>	2018/7/2	18N000031	新設		未	関谷 太郎	
<input type="radio"/>	2018/7/2	18N000037	新設		済	関谷 太郎	

⑤「工事竣工」ボタンを押してください。
(以降の流れはP. 27~を参照)

竣工情報の入力はまだしていないお申込みについては「未」と表示されます。

[戻る](#)
[申込内容
確認・訂正](#)
[申込取消](#)
[工事竣工](#)
[工程照会](#)
[PDF表示](#)

7件

4-8 申込内容確認(1)

インターネット高圧工事申込み

【お問い合わせ先】 06-7506-9212 (サポートダイヤル)
営業時間：平日9:00~17:00

ホーム

よくあるご質問

利用者情報変更

ログアウト

ブラウザの「戻る」「進む」「更新」ボタンは使用しないでください。正常に処理が行われない場合があります。



■ お申し込み内容確認画面です。

【基本情報入力項目】

ご契約者	関電 太郎	供給地点特定番号	
使用場所住所	〒	契約電力	<input checked="" type="checkbox"/> 500kW未満 <input type="checkbox"/> 500kW以上
		送電希望日	2019年 5月 31日
		供給エリア	北海道エリア
申込内容	新設 常時 + 予備		

【電気料金情報入力項目】

契約名義 (フリガナ)	カゲデンタロウ	電気料金請求先住所の決定	決定
契約名義 (漢字)	関電 太郎	電気料金請求先名義	<input checked="" type="checkbox"/> 契約名義と同じ
契約者電話番号		電気料金請求先電話番号	<input type="checkbox"/> 契約者電話番号と同じ
用途	用途1：百貨店商店 用途2：コンビニエンスストア コンビニ	電気料金請求先住所	<input checked="" type="checkbox"/> 使用場所住所と同じ 〒
契約種別	高圧電力 A S		
契約電力			

■ 電気料金に関する連絡事項

連絡事項	
------	--

続<

4-8 申込内容確認(2)

続き

【設備情報入力項目】

■ 引込情報

引込柱	テスト	巨長	25 m		
		横断状況	道路	接近状況	屋上

■ 設備情報

受電方式	キュービクル		計器位置	キュービクル(地上)			
設置場所	屋上						
自動力率調整装置	設置無						
受電用変圧器 および 高圧負荷設備	結線等	相別	表示容量			台数	季節
	電灯	1	50	kVA ×	1	1	通年使用
	動力	3	75	kVA ×	1	1	通年使用

系統連系予定有無	連系(予定)なし
----------	----------

■ 工事に関する連絡事項

連絡事項	
------	--

【施工者入力項目】

担当者名1	関電 一郎	携帯電話番号	×××-××××-××××
担当者1メールアドレス	Kanden.ichiro@example.co.jp		
担当者名2	関電 一郎		
担当者2メールアドレス	Kanden.ichiro@example.co.jp		

続く

4-8 申込内容確認 (3)

続き

■ お客さま窓口連絡先情報

会社・所属	関西電力		
ご担当者氏名	関電 太郎	連絡先電話番号	

■ 主任技術者情報

主任技術者 (立会者)	所属 関電電気保安協会 官庁届出 2000年 1月 1日	氏名 関電 次郎 届出番号 (E番) E11111111	TEL
----------------	---------------------------------	---------------------------------	-----

■ 工事費ご請求先情報

工事費請求先名義	電気工事店名と同じ	工事費請求先住所	電気工事店へ送付する 〒
工事費請求連絡先	- -		

・ 電気供給条件 (特別高圧・高圧) ・ お申込みされる契約種別の料金表 ・ 重要事項説明

■ 「電気供給条件 (特別高圧・高圧)」、「お申込みされる契約種別の料金表」および下

最後までスクロールしてご確認ください。

【契約電力500kW未満のお客さま用】

重要事項説明のPDFを出力し、ご契約者さまへの重要事項説明をお願いします。

ご契約に関する重要事項について

関西電力株式会社
大阪市北区中之島3丁目6番16号
小売電気事業者登録番号：A0272

1. お申込み方法
(1) お客さま新たに電気の供給契約を希望される場合は、当社が定める電気供給条件 (関西エリア以外 (特別高圧・高圧) (以下、「供給条件」といいます。)) および標準料金表 (以下、「供給条件および標準料金表を合わせて「供給条件等」といいます。)) を承認のうえ、次の事項を明らかにして、申込みをしていただきます。なお、この場合には、所定の申込書を使用していただくことがあります。
契約種別、供給電気方式、需給地点、需要場所、供給地点特定番号、供給電圧、契約負荷設備、契約受電設備、契約電力、発電設備、業種、用途、使用開始希望日、使用期限、料金の変払方法およびその他料金表に定める事項
また、契約負荷設備、契約受電設備および契約電力については、1年間を通じての最大の負荷を基準として、お客さまから申し出ていただきます。
(2) (1)により契約電力のお申込みされる場合は、お客さまは、あらかじめ次の事項を承諾するものといたします。

②重要事項説明 (PDF) を出力し、ご契約者さまへの重要事項説明をお願いします。

①お申込みの内容をご確認のうえ、内容が正しければ「電気供給条件 (特別高圧・高圧) およびお申込みされる契約種別の料金表に同意する」、「重要事項説明に同意する」にチェックを入れてください。

※内容の訂正を行なう場合は「戻る」ボタンで該当画面で訂正をしてください。

お申込みいただく場合は「電気供給条件 (特別高圧・高圧)」、「お申込みされる契約種別の料金表」および重要事項説明に同意してください。

- ①
- 電気供給条件 (特別高圧・高圧) およびお申込みされる契約種別の料金表に同意する
- 重要事項説明に同意する
- 電気供給条件 (特別高圧・高圧) および料金表に関してご不明な点があれば、[当社事業所](#) までご連絡ください。

③「次へ」を押してください。

戻る

一時保存

次へ

4-9 画像ファイル送信

インターネット高圧工事申込み

【お問い合わせ先】 06-7506-9212 (サポートダイヤル)
営業時間：平日9:00～17:00

ホーム

よくあるご質問

利用者情報変更

ログアウト

ブラウザの「戻る」「進む」「更新」ボタンは使用しないでください。正常に処理が行われません場合があります。

基本情報
入力電気料金
情報入力設備情報
入力施工者
入力工事竣工
入力申込内容
確認画像ファイル
送信

申込完了

■ 画像ファイルを選択して送信ボタンを押してください。必須書類については[こちら](#)

※添付ファイルの拡張子は、「bmp」、「jpg」、「pdf」、「dxf」、「xls」、「xlsx」、「gif」、「png」、「zip」のみ添付が可能です。

※必須書類の画像ファイルが添付できていない場合やファイル破損等により内容を西郷できない場合は、弊社担当営業所よりご連絡させていただきます。

① その際、画像ファイルで添付できないなど画面での提出が必要となる場合は、
① 必要書類を添付してください。添付が困難な場合は、書類の送付方法を関西電力よりご連絡させていただきますので、ファイル添付は空欄で送信してください。
※お申込み内容に応じた必要書類は次項を参照。

地図情報	<input type="text"/>	参照...	クリア
平面図・立面図	<input type="text"/>	参照...	クリア
単線接続図	<input type="text"/>	参照...	クリア
	<input type="text"/>	参照...	クリア

戻る

一時保存

送信

② 「送信」を押してください。

(参考) 必要書類

1. 提出書類

●…必須提出（小売・託送ともに必須） ○…任意提出（託送のみ必要） ブランク…提出不要

申込書類名称	新設		増設・減設（設備変更）			小工事	提出省略可能条件
	500kW以上	500kW未満	なし	あり			
			共通	500kW以上	500kW未満	共通	
地図情報（付近見取り図）	●	●		○	○	○	引込工事が発生しない場合
単線結線図	●	●		●	●	●	お客さまの受電設備の工事が発生しない場合
構内・建物平面図	●	●		●	●	●	お客さまの受電設備および当社計量装置の工事が発生しない場合
高調波流出電流計算書（一式）	○	○		○	○	○	お客さまの受電設備および負荷設備の工事が発生しない場合
架空・地中ケーブル引込線工事申込書	○	○		○	○	○	当社柱にお客さまのケーブルを施設しない場合
リレー整定値協議依頼書	○	○		○	○	○	お客さまの受電設備の工事が発生しない場合
キュービクル仕様書	○	○		○	○	○	キュービクルの変更がない場合
PAS仕様書	○	○		○	○	○	お客さまのPASを設置しない場合
契約電力想定根拠書類	●		●※	●	○		

※高圧500kW未満は、協議減少する場合のみ提出が必要となります。

2. 契約電力想定根拠書類

増減方法	提出書類
受電設備比率	・変更前後の単線結線図
負荷設備比率	・変更前後の負荷設備明細
デマンドコントロール装置設置（自動制御）	・デマンドコントロール装置仕様書 ・制御対象負荷明細 ・日負荷曲線図 ・負荷遮断順序等が確認できる資料
デマンドコントロール装置設置（手動制御）	・制御対象負荷明細 ・日負荷曲線図 ・負荷遮断の操作手順書 ・負荷遮断に係る体制表
照明器具のLED化	・LED化前後の照明器具明細 ・LED仕様書

※特高・高圧500kW以上は、いずれの場合においても「設備概要と契約変更後1年間の使用予想」を提出してください。

4-10 申込完了

インターネット高圧工事申込み

【お問い合わせ先】 06-7506-9212 (サポートダイヤル)
営業時間：平日9:00～17:00

ホーム

よくあるご質問

利用者情報変更

ログアウト

ブラウザの「戻る」「進む」「更新」ボタンは使用しないでください。正常に処理が行われない場合があります。

基本情報
入力電気料金
情報入力設備情報
入力

① 申込書および竣工届を必要に応じて印刷してください。
※ファイルには“会員情報のパスワード”にてパスワード設定が
されておりますのでご注意ください。

申込完了

①

申込書
保存・印刷

メイン画面へ

ご利用ありがとうございました。お申込みが完了いたしました。

ただいまのお申込みは以下の通り送信されました。

※お申込みは完了いたしました。受付は完了していません。

送信年月日	2018年07月02日
送信時分秒	18時13分18秒
申込番号	

- 完了したお申込みを次回以降「過去パターン」として利用する場合、下記より過去パターン登録をしてください。

②

過去パターン登録

登録/パターン名
パターン1

登録

②お申込みのパターンを登録する場合は、パターン名を入力し、「登録」を押してください。

5-1 工程照会(1)

インターネット高圧工事申込み

【お問い合わせ先】 06-7506-9212 (サポートダイヤル)
営業時間：平日9:00~17:00

ホーム

よくあるご質問

利用者情報変更

ログアウト

ブラウザの「戻る」「進む」「更新」ボタンは使用しないでください。正常に処理が行われない場合があります。

【入力時の注意事項】

席を離れるときなど60分以上入力せずに放置した場合、通信エラーとなりそれまでの入力内容は消去されます。
長時間入力しない場合は一時保存をしてください。

高圧工事申込み選択画面

お客さまが関西電力との電気需給契約を希望（締結）されていることをご確認いただき、高圧工事の申込みを行ってください。
本サイトから申込みいただけない高圧工事は、[こちら](#)をご確認ください。

高圧工事申込みはこちら

- 関西エリア 関西エリア以外
 過去の申込みデータを活用

高圧工事申込み

一時保存（入力中データ）からの電気工事の
申込み・中止はこちら申込み
再開申込み
中止申込み内容の確認、訂正、電気工事の竣工届
けはこちら

①「申込み一覧」を押してください。

申込み一覧

関西電力からのお知らせ



5-1 工程照会 (2)

インターネット高圧工事申込み

【お問い合わせ先】 06-7506-9212 (サポートダイヤル)
営業時間：平日9:00～17:00

ホーム

よくあるご質問

利用者情報変更

ログアウト

ブラウザの「戻る」「進む」「更新」ボタンは使用しないでください。正常に処理が行われない場合があります。

高圧工事申込み一覧

表示する申込み内容の検索条件を入力の上「検索」ボタンを押してください。

② 検索条件を入力してください。

検索条件	申込年月日	(自) 20180701  ~ (至) 20180731 
	申込内容	<input type="text"/> <input type="text"/> 竣工 <input type="text"/>
	ご契約者	<input type="text"/>
	申込番号	<input type="text"/> N <input type="text"/> 託送申込番号 <input type="text"/> S <input type="text"/> <input type="button" value="検索"/>

③ 「検索」を押してください。

検索結果から表示する対象を選択し、ボタンを押してください。

④ 工程を照会するお申込みを選択してください。

選択	申込年月日	申込番号	託送申込番号	申込内容	竣工	ご契約者 (35文字まで表示)
<input type="radio"/>	2018/7/2	18N000042		小工事	未	関西 太郎
<input type="radio"/>	2018/7/2	18N000041		変圧設備の変更	未	関西 太郎
<input type="radio"/>	2018/7/2	18N000040		変圧設備の変更	未	関西 太郎
<input type="radio"/>	2018/7/2	18N000039		変圧設備の変更	未	関西 太郎
<input type="radio"/>	2018/7/2	18N000031		新設	未	関西 太郎
<input type="radio"/>	2018/7/2	18N000037		新設	済	関西 太郎

⑤ 「工程照会」を押してください。

戻る

申込内容
確認・訂正

申込取消

工事竣工

⑤ 工程照会

PDF表示

5-1 工程照会 (3)

インターネット高圧工事申込み

【お問い合わせ先】 06-7506-9212 (サポートダイヤル)
営業時間：平日9:00~17:00

ホーム

よくあるご質問

利用者情報変更

ログアウト

ブラウザの「戻る」「進む」「更新」ボタンは使用しないでください。正常に処理が行われない場合があります。

お知らせ情報の照会

ご契約者	関電 太郎	申込内容	新設 常時 + 予備
使用場所住所		送電希望日	2019年 5月 31日
申込番号		電柱番号	テスト

<<< お知らせ情報 >>>

登録(更新)日時	登録(更新)者	連絡事項等	確認
----------	---------	-------	----

⑥

登録者氏名

■本文 (連絡事項等) 100文字以内の全角文字 0/100文字

登録

戻る

⑥関西電力への連絡事項やお問合せがあれば本文を入力し、「登録」を押してください。
※関西電力との相互連絡は「お知らせ情報」機能を通じて行いますので、適宜工程照会にてお知らせをご確認ください。

5-2 お申込内容の確認・訂正（1）

インターネット高圧工事申込み

【お問い合わせ先】 06-7506-9212（サポートダイヤル）
営業時間：平日9:00～17:00

ホーム

よくあるご質問

利用者情報変更

ログアウト

ブラウザの「戻る」「進む」「更新」ボタンは使用しないでください。正常に処理が行われない場合があります。

【入力時の注意事項】

席を離れるときなど60分以上入力せずに放置した場合、通信エラーとなりそれまでの入力内容は消去されます。
長時間入力しない場合は一時保存をしてください。

高圧工事申込み選択画面

お客さまが関西電力との電気需給契約を希望（締結）されていることをご確認いただき、高圧工事の申込みを行ってください。
本サイトから申込みいただけない高圧工事は、[こちら](#)をご確認ください。

高圧工事申込みはこちら

- 関西エリア 関西エリア以外
 過去の申込みデータを活用

高圧工事申込み

一時保存（入力中データ）からの電気工事の
申込み・中止はこちら申込み
再開申込み
中止申込み内容の確認、訂正、電気工事の竣工届
けは ①「申込み一覧」を押してください。

申込み一覧

関西電力からのお知らせ

5-2 お申込内容の確認・訂正（2）

インターネット高圧工事申込み

【お問い合わせ先】 06-7506-9212（サポートダイヤル）
営業時間：平日9:00～17:00

ホーム

よくあるご質問

利用者情報変更

ログアウト

ブラウザの「戻る」「進む」「更新」ボタンは使用しないでください。正常に処理が行われない場合があります。

高圧工事申込み一覧

表示する申込み内容の検索条件を入力の上「検索」ボタンを押してください。

② 検索条件を入力してください。

検索条件	申込年月日	(自) 20180701  ~ (至) 20180731 
	申込内容	<input type="text"/> <input type="button" value="竣工"/> <input type="text"/>
	ご契約者	<input type="text"/>
	申込番号	<input type="text"/> N <input type="text"/> 託送申込番号 <input type="text"/> S <input type="text"/>
		<input type="button" value="検索"/>

③ 「検索」を押してください。

検索結果から表示する対象を選択し、ボタンを押してください。

④ 内容確認・訂正するお申込みを選択してください。

選択	申込年月日	申込番号	託送申込番号	申込内容	竣工	ご契約者（35文字まで表示）
<input type="radio"/>	2018/7/2	18N000042		小工事	未	関西 太郎
<input type="radio"/>	2018/7/2	18N000041		変圧設備の変更	未	関西 太郎
<input type="radio"/>	2018/7/2	18N000040		変圧設備の変更	未	関西 太郎
<input type="radio"/>	2018/7/2	18N000039		変圧設備の変更	未	関西 太郎
<input type="radio"/>	2018/7/2	18N000031		新設	未	関西 太郎
<input type="radio"/>	2018/7/2	18N000037		新設	済	関西 太郎

⑤ 「申込内容確認・訂正」を押してください。
(以降の手順はP. 14～を参照)

戻る

⑤ 申込内容
確認・訂正

申込取消

工事竣工

工程照会

PDF表示

7件

5-3 お申込の取消（1）

インターネット高圧工事申込み

【お問い合わせ先】 06-7506-9212（サポートダイヤル）
営業時間：平日9:00～17:00

[ホーム](#)[よくあるご質問](#)[利用者情報変更](#)[ログアウト](#)

ブラウザの「戻る」「進む」「更新」ボタンは使用しないでください。正常に処理が行われない場合があります。

【入力時の注意事項】

席を離れるときなど60分以上入力せずに放置した場合、通信エラーとなりそれまでの入力内容は消去されます。
長時間入力しない場合は一時保存をしてください。

高圧工事申込み選択画面

お客さまが関西電力との電気需給契約を希望（締結）されていることをご確認いただき、高圧工事の申込みを行ってください。
本サイトから申込みいただけない高圧工事は、[こちら](#)をご確認ください。

高圧工事申込みはこちら

- 関西エリア 関西エリア以外
 過去の申込みデータを活用

高圧工事申込み

一時保存（入力中データ）からの電気工事の
申込み・中止はこちら

申込み
再開

申込み
中止

申込み内容の確認、訂正、電気工事の竣工届
けは①「申込み一覧」を押してください。

申込み一覧

関西電力からのお知らせ

5-3 お申込の取消（2）

インターネット高圧工事申込み

【お問い合わせ先】 06-7506-9212（サポートダイヤル）
営業時間：平日9:00～17:00

ホーム

よくあるご質問

利用者情報変更

ログアウト

ブラウザの「戻る」「進む」「更新」ボタンは使用しないでください。正常に処理が行われない場合があります。

高圧工事申込み一覧

表示する申込み内容の検索条件を入力の上「検索」ボタンを押してください。

② 検索条件を入力してください。

③ 「検索」を押してください。

検索条件	申込年月日	(自) 20180701 ~ (至) 20180731
	申込内容	竣工
	ご契約者	
	申込番号	N
	託送申込番号	S
		③ 検索

検索結果から表示する対象を選択し、ボタンを押してください。

④ 取消するお申込みを選択してください。

選択	申込年月日	申込番号	託送申込番号	申込内容	竣工	ご契約者（35文字まで表示）
<input type="radio"/>	2018/7/2	18N000042		小工事	未	関西 太郎
<input type="radio"/>	2018/7/2	18N000041		変圧設備の変更	未	関西 太郎
<input type="radio"/>	2018/7/2	18N000040		変圧設備の変更	未	関西 太郎
<input type="radio"/>	2018/7/2	18N000039		変圧設備の変更	未	関西 太郎
<input type="radio"/>	2018/7/2	18N000031		新設	未	関西 太郎
<input type="radio"/>	2018/7/2	18N000037		新設	済	関西 太郎

⑤ 「申込取消」を押してください。
※一度取消処理を行うと復元できないためご注意ください。

戻る

申込内容
確認・訂正

⑤ 申込取消

工事竣工

工程照会

PDF表示

7件

6-1 利用者情報の変更（1）

インターネット高圧工事申込み

【お問い合わせ先】 06-7506-9212（サポートダイヤル）
営業時間：平日9:00～17:00

ホーム

よくあるご質問

1 利用者情報変更

ログアウト

① 「利用者情報変更」 ボタンを押してください。

ブラウザの「戻る」「進む」「更新」ボタンは使用しないでください。正常に処理が行われない場合があります。

【入力時の注意事項】

席を離れるときなど60分以上入力せずに放置した場合、通信エラーとなりそれまでの入力内容は消去されます。

長時間入力しない場合は一時保存をしてください。

高圧工事申込み選択画面

お客さまが関西電力との電気需給契約を希望（締結）されていることをご確認いただき、高圧工事の申込みを行ってください。
本サイトから申込みいただけない高圧工事は、[こちら](#)をご確認ください。

高圧工事申込みはこちら

- 関西エリア 関西エリア以外
 過去の申込みデータを活用

高圧工事申込み

一時保存（入力中データ）からの電気工事の
申込み・中止はこちら

申込み
再開

申込み
中止

申込み内容の確認、訂正、電気工事の竣工届
けはこちら

申込み一覧

関西電力からのお知らせ

6-1 利用者情報の変更（2）

インターネット高圧工事申込み

【お問い合わせ先】 06-7506-9212（サポートダイヤル）
営業時間：平日9:00～17:00

ホーム

よくあるご質問

利用者情報変更

ログアウト

ご利用登録内容のご変更

ご登録されているご利用登録の情報を任意で変更できます。
変更する項目を入力し、「変更」ボタンを押してください。
"※"付の項目は必ず入力してください。

②

②変更したい箇所を入力してください。

ID番号	90000016
パスワード	
現在のパスワード	*****
新しいパスワード（半角英数字8桁）	<input type="text"/>
新しいパスワード確認（半角英数字8桁）	<input type="text"/>
会社名	
会社名（フリガナ）（半角付英数字20文字以内）	※ カチノコカチノ
会社名（全角20文字以内）	※ 關電工專店
代表者氏名	
代表者氏名（フリガナ）（半角付英数字20文字以内）	※ カチノシロウ
代表者氏名（全角20文字以内）	※ 關電 次郎
ご住所	
〒	※ 〒 5300005 <input type="button" value="住所検索"/>
（半角数字）	
※ 市区町村名	大阪市 北区
（全角20文字以内）	
※ 可・字・通名	中之島 3丁目
（全角20文字以内）	

続く

6-1 利用者情報の変更（3）

続き

代表メールアドレス

代表メールアドレス（半角英数字50文字以内）

※ kanden.jiro@kepco.co.jp

代表FAX番号

代表FAX番号（半角数字）

111 - 1111 - 1111

キーワード

キーワード質問（選択）

※ 一番大切なものは？ ▾

キーワード回答（全角10文字以内）

※ お客さま

担当者1

氏名（フリガナ）（半角カナ英数字20文字以内）

氏名（全角20文字以内）

電話番号（半角数字）

メールアドレス（半角英数字50文字以内）

担当者2

氏名（フリガナ）（半角カナ英数字20文字以内）

氏名（全角20文字以内）

電話番号（半角数字）

メールアドレス（半角英数字50文字以内）

組合員情報

組合名（全角20文字以内）

組合員証No.（半角英数字20文字以内）

登録番号・届出番号

登録番号・届出番号（半角英数字20文字以内）

※ 00000000000000000000

③ 「登録」を押してください。

戻る

3

変更

6-2 ID番号・パスワードを忘れた場合（1）

① 関西電力ホームページ上部の「法人のお客さま」を押してください。

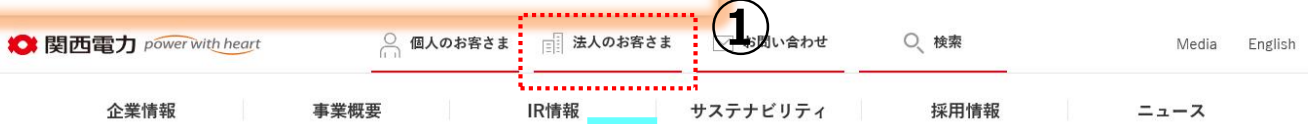

電気工事会社の皆さまへのご案内

② 「高圧工事のお申込み」を押してください。

③ 「ログインする」を押してください。



はじめてご利用の方

工事のお申込みをカンタンに!

新規登録のお申込みはこちら

インターネット高圧工事申込み

【お問い合わせ先】 06-7506-9212 (サポートダイヤル)
営業時間：平日9:00～17:00

よくあるご質問

ID番号 (半角数字 8桁)

パスワード (半角英数字 8桁)

ID番号・パスワードを忘れた方は [こちら](#) を押してください。
※設定ページに進まない場合は、インターネット高圧工事申込みシステムサポートダイヤルへお問合せください。

④ [ID番号・パスワードを忘れた方はこちら](#)

ご注意ください。

◆ 関西電力以外と電気のご契約をされる場合は、当システムをご利用できません。

電気のご契約先をご確認のうえ、お申込みいただきますようお願い致します。

※小売電気事業者へのお申込み方法につきましては、ご契約先へご確認ください。

◆ 一定回数続けてパスワードを間違われた場合、一時的に当システムをご利用できなくなります。

>> [こちらより【ご利用規約】をご覧ください。](#)

6-2 ID番号・パスワードを忘れた場合（2）

関西電力 法人のお客さま > 個人のお客さま > 企業情報

インターネット工事申込み

よくあるご質問（低圧） よくあるご質問（高圧）

ID番号・パスワードをお忘れの方

ID番号・パスワードをお忘れになったお客さまは、ご利用のID番号・パスワードをお入力ください。
※「※」付の項目は必ず入力してください。

⑤ 現在ご登録されている会社名・代表者氏名・代表メールアドレス・メールアドレス確認用を入力して下さい。
※「会社名」・「代表者名」・「メールアドレス」がご登録内容と相違した場合、次ページに進みません。その場合は、インターネット高圧工事申込みシステムサポートダイヤルへお問合せください。

会社名（全角）	※	<input type="text"/>
代表者氏名（全角）	※	<input type="text"/>
ご登録代表メールアドレス（半角英数字 50文字以内）	※	<input type="text"/>
メールアドレス確認用（半角英数字 50文字以内）	※	<input type="text"/>

⑥ 「登録」ボタンを押してください。

⑥ **登 録**

↓

関西電力 法人のお客さま > 個人のお客さま > 企業情報

インターネット工事申込み

よくあるご質問（低圧） よくあるご質問（高圧）

ID番号・パスワードをお忘れの方

ご登録のメールアドレスに新パスワード設定用のURL付きメールを送信させていただきます。

⑦ ⑦ご登録のメールアドレスに新パスワード設定用のURL付きメールが届きますので、メールを確認してください。

【パスワード設定用URLの有効期限】
パスワード設定用URLは、送信完了後、2日間で失効いたしますので、お早めにお手続きをお願いいたします。
誤ってメールを削除してしまった場合や、パスワード設定用URLを失効された場合は、再度ご登録をお願いいたします。

閉じる

6-2 ID番号・パスワードを忘れた場合（3）

関西電力 法人のお客さま > 個人のお客さま > 企業情報

インターネット工事申込み

届いたメールのURLをクリック頂くと当画面が開きます。

よくあるご質問（低圧） よくあるご質問（高圧）

ID番号・パスワードをお忘れの方

ID番号・パスワードをお忘れになったお客さまは、ご利用の確認に必要な項目を入力して「登録」ボタンを押してください。
パスワードは、低圧・高圧ともに変更されます。
"※"付の項目は必ず入力してください。
一定回数続けてキーワードを間違われた場合、一時的に本サービスが利用できなくなります。

⑧ 会員登録時に設定した、「キーワード質問」を選択し「キーワード回答」を入力して下さい。
※入力内容に誤りがあれば次ページに進みません。その場合は、インターネット高圧工事申込みシステムサポートダイヤルへお問合せください。

キーワード質問（選択）	※	<input type="text"/>
キーワード回答（全角10文字以内）	※	<input type="text"/>
新パスワード（半角英数字8桁）	※	<input type="text"/>
新パスワード（確認用）	※	<input type="text"/>

⑨ 任意の新パスワードを半角英数字8桁で入力してください。

⑩ **登 録**

⑩ 「登録」を押してください。

関西電力 法人のお客さま > 個人のお客さま > 企業情報

インターネット工事申込み

よくあるご質問（低圧） よくあるご質問（高圧）

ID番号・パスワードをお忘れの方

ご利用者とご確認いたしました。
メールアドレスへ「ID番号」「パスワード」を送信いたしましたので、ログイン画面よりログインしてください。

⑪ ⑩登録のメールアドレスにID番号と新パスワードが届きますので、「ログイン画面（高圧）」を押してログインしてください。

⑪ **ログイン画面（低圧）** **ログイン画面（高圧）**

閉じる